Cote d'Ivoire COVID-19 Posters and Brochures

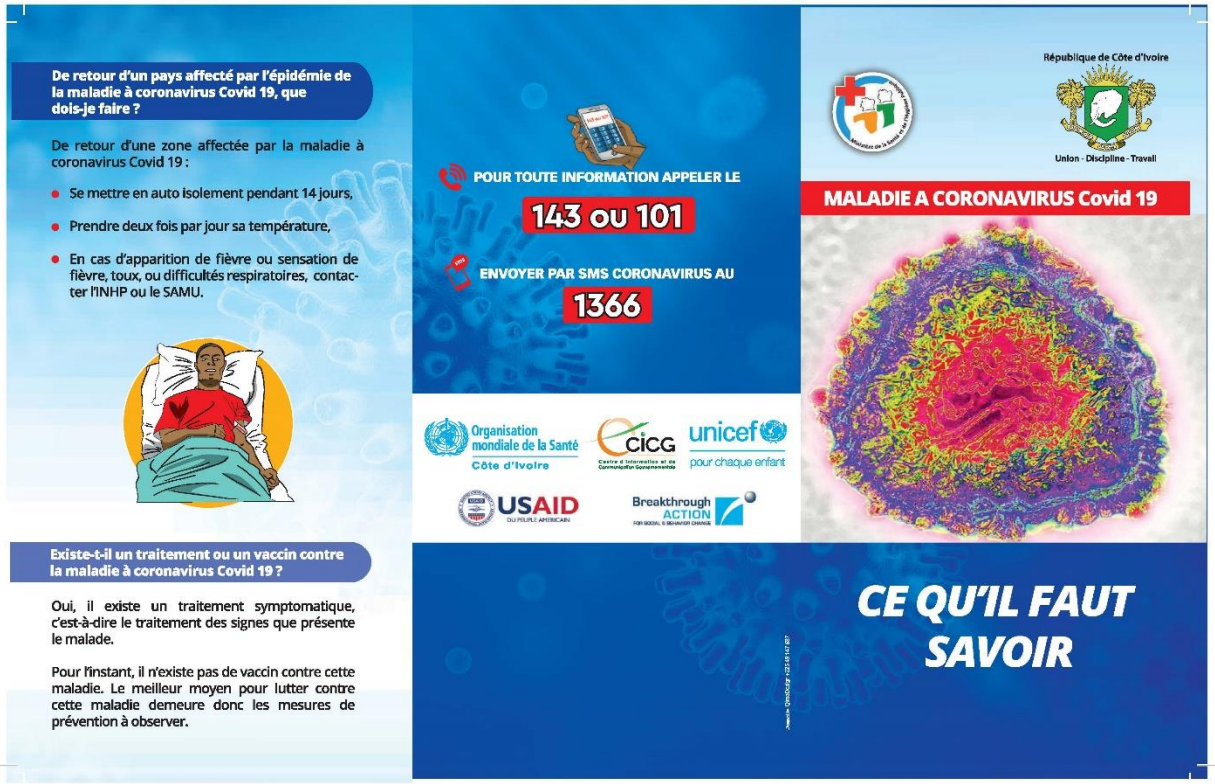

De retour d'un pays affecté par l'épidémie de la maladie à coronavirus Covid 19, que dois-je faire ?

De retour d'une zone affectée par la maladie à coronavirus Covid 19 :

- Se mettre en auto isolement pendant 14 jours,
- Prendre deux fois par jour sa température,
- En cas d'apparition de fièvre ou sensation de fièvre, toux, ou difficultés respiratoires, contacter l'INHP ou le SAMU.

Existe-t-il un traitement ou un vaccin contre la maladie à coronavirus Covid 19 ?

Oui, il existe un traitement symptomatique, c'est-à-dire le traitement des signes que présente le malade.

Pour l'instant, il n'existe pas de vaccin contre cette maladie. Le meilleur moyen pour lutter contre cette maladie demeure donc les mesures de prévention à observer.

POUR TOUTE INFORMATION APPELER LE

143 ou 101

ENVOYER PAR SMS CORONAVIRUS AU

1366

Organisation mondiale de la Santé Côte d'Ivoire

CICG

unicef pour chaque enfant

USAID

Breakthrough ACTION

République de Côte d'Ivoire

Union - Discipline - Travail

MALADIE A CORONAVIRUS Covid 19

CE QU'IL FAUT SAVOIR

Qu'est-ce que l'infection à coronavirus ?

La maladie à coronavirus Covid 19 est une pathologie virale, due à un nouveau virus qui provoque une infection respiratoire aigüe. Cette maladie est responsable d'épidémies et peut être mortelle chez l'être humain.

Quels sont les signes de la maladie ?

Elle se manifeste par une fièvre d'apparition brutale, une toux et des difficultés respiratoires.

En cas de survenue de l'un de ces signes, se couvrir le nez et la bouche avec un mouchoir ou un masque et se rendre immédiatement dans le centre de santé le plus proche.

Combien de temps dure la période d'incubation (temps mis entre l'infection et l'apparition des signes de la maladie) ?

On estime actuellement que la période d'incubation est de 1 à 14 jours.

Comment se transmet la maladie ?

- Elle peut se transmettre d'une personne à l'autre à travers des gouttelettes respiratoires expulsées par le nez ou la bouche d'une personne infectée qui éternue ou tousse. C'est pourquoi il est important de se tenir à une distance de plus d'un mètre d'une personne malade.
- On peut aussi contracter la Covid19 lorsqu'on touche des objets ou surfaces contaminés et par la suite, on se touche les yeux, le nez ou la bouche.

Comment se protéger et éviter que la maladie se propage ?

- Se laver fréquemment les mains à l'eau et au savon ou utiliser un gel hydro alcoolique,
- Éviter de se toucher les yeux, le nez et la bouche,
- Maintenir une distance d'au moins un mètre avec les personnes qui toussent ou éternuent,
- Utiliser un mouchoir en papier pour éternuer ou tousser, et le jeter dans une poubelle ; à défaut, éternuer ou tousser dans le pli du coude puis se laver les mains à l'eau et au savon,
- Aérer les lieux de vie (habitations, lieux de travail...)
- Porter un masque avant tout contact avec une personne souffrant de fièvre, de rhume et de toux.

En cas de survenue de fièvre, toux et difficultés respiratoires, se couvrir le nez et la bouche avec un mouchoir ou un masque et se rendre immédiatement dans le centre de santé le plus proche.

Se couvrir la bouche et le nez avec un mouchoir pour tousser ou éternuer.

Jeter le mouchoir utilisé dans une poubelle puis refermer la poubelle.

Se laver immédiatement les mains avec de l'eau et du savon ou utiliser un gel hydro-alcoolique.

ALLÔ !

Je suis un virus de la famille de la grippe...

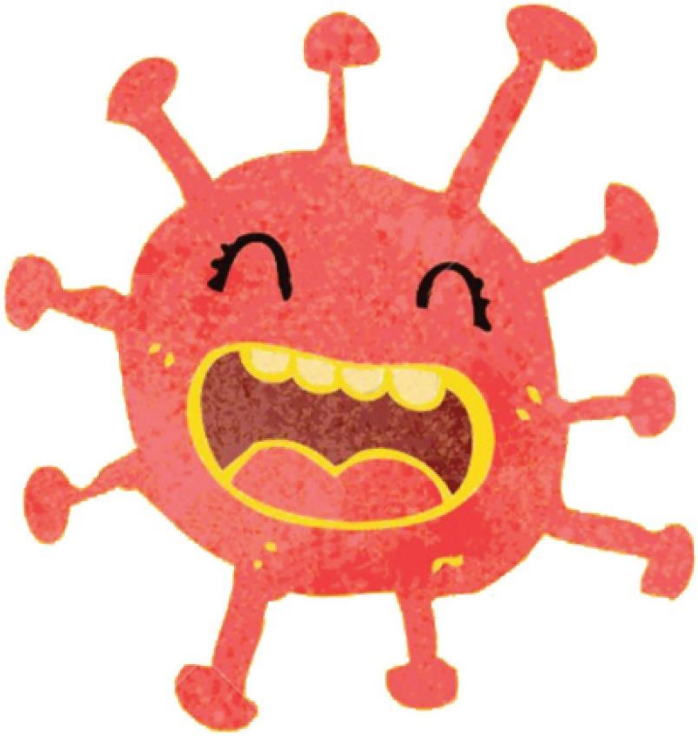

Je m'appelle Coronavirus

MANUELA MOLINA - @MINDHEART.KIDS
WWW.MINDHEART.CO
CC BY-NC-SA 4.0 INTERNATIONAL PUBLIC LICENSE